

Credito d'imposta per gli investimenti nel Mezzogiorno 2022

La legge n. 234 del 20 dicembre 2021 (Legge di Bilancio 2022) ha prorogato il credito d'imposta per investimenti nel Mezzogiorno fino al 31/12/2022. Si tratta di una misura agevolativa già in essere e disciplinata dall'art. 1, commi 98- 108 della Legge 28/12/2015, n. 208, come modificato dall'articolo 7-quater del decreto legge 29 dicembre 2016, n. 243 (c.d. Decreto Sud), convertito, con modificazioni, dalla legge 27 febbraio 2017, n.18 e, da ultimo, l'art. 1 commi 171-172 della L.178/2020 (Legge di Bilancio 2021).

Il credito d'imposta compete in relazione agli investimenti avviati e realizzati per l'acquisto di **beni strumentali nuovi**, facenti parte di un progetto d'investimento iniziale e destinati a strutture produttive ubicate nelle regioni del Mezzogiorno.

Soggetti beneficiari ed esclusi

Sotto il profilo soggettivo, possono accedere al credito di imposta le piccole, medie e grandi imprese di qualsiasi natura giuridica e dimensione. Sono, invece, escluse le imprese in difficoltà così come definite dalla comunicazione della Commissione Europea 2014/C 249/01 del 31 luglio 2014; le imprese che si trovano in fallimento o altre procedure concorsuali; le imprese destinatarie di sanzioni interdittive ai sensi dell'art. 9 co. 2 del DLgs. 231/2000 e particolari settori indicati nella norma di riferimento.

L'Agenzia delle Entrate (risposta 16 settembre 2021, n. 600) ha inoltre chiarito che le S.T.P. rientrano tra i beneficiari del credito d'imposta del Mezzogiorno, in quanto, in relazione alla qualificazione del reddito prodotto dalle società tra professionisti, è considerato reddito di impresa. Ai fini della qualificazione del reddito prodotto dalle S.T.P., non assume alcuna rilevanza, pertanto, l'esercizio dell'attività professionale, risultando a tal fine determinante il fatto di operare in una veste giuridica societaria.

Investimenti ammissibili

Sono ammissibili gli acquisti di beni strumentali **nuovi** facenti parte di un progetto di investimento iniziale ossia un investimento relativo:

- alla creazione di un nuovo stabilimento;
- all'ampliamento della capacità di uno stabilimento esistente;
- alla diversificazione della produzione di uno stabilimento per ottenere prodotti mai fabbricati precedentemente;
- ad un cambiamento fondamentale del processo produttivo complessivo di uno stabilimento esistente.

Per beni strumentali nuovi devono intendersi le seguenti categorie:

- Impianti e macchinari (Voce di Bilancio B.II.2);
- Attrezzature industriali e commerciali (Voce di Bilancio B.II.3).

Qualora siano stati effettuati investimenti già a partire dal 2021, con versamento di anticipi nella misura del 20% sul totale e non ancora conclusi, si potrà beneficiare del credito d'imposta sino al 31/12/2022 per il loro compimento.

Non sono ammessi investimenti di mera sostituzione.



Agevolazione

Il credito d'imposta è commisurato alla quota del costo complessivo dei beni ammessi, nel limite massimo, per ciascun progetto di investimento, di 3 milioni di euro per le piccole imprese, di 10 milioni di euro per le medie imprese e di 15 milioni di euro per le grandi imprese.

Per gli investimenti effettuati mediante contratti di locazione finanziaria, si assume il costo sostenuto dal locatore per l'acquisto dei beni; tale costo non comprende le spese di manutenzione.

La nuova legge di Bilancio, oltre a prorogare la misura agevolativa, ha apportato un'ulteriore novità ad opera dell'articolo 1, comma 175, L. 234/2021 che consiste nel necessario **adeguamento del perimetro geografico della misura alla nuova Carta degli aiuti a finalità regionale 2022-2027**, approvata dalla Commissione Europea il 02.12.2021, consentendo in particolare, **per le strutture produttive localizzate nella regione Molise, l'applicazione di un'intensità di credito superiore** rispetto a quanto previsto dalla precedente Carta degli aiuti a finalità regionale 2014-2020, prorogata fino al 31.12.2021.

Più dettagliatamente, il comma 175 sopra citato riscrive l'articolo 1, comma 98, L. 208/2015 (c.d. Legge di Stabilità 2016) modificandone l'inquadramento della regione Molise, che, nella nuova Carta, rientra nelle aree ammissibili alla deroga ai sensi della lettera a) dell'articolo 107, paragrafo 3, del Trattato sul funzionamento dell'Unione europea (c.d. TFUE) anziché tra quelle in deroga ai sensi della lettera c), dell'articolo 107, paragrafo 3, TFUE.

Pertanto, dopo questa modifica, il credito d'imposta Mezzogiorno compete nelle seguenti misure, consentite dalla Carta degli aiuti a finalità regionale 2022-2027, approvata lo scorso 02.12.2021:

- nelle regioni Calabria, Puglia, Campania, Sicilia, Basilicata, Sardegna e Molise ammissibili alle deroghe previste dall'articolo 107, par. 3, lettera a), TFUE, si applicano aliquote nella misura del:
 - **45% per le Micro e Piccole Imprese;**
 - 35% per le Medie Imprese;
 - 25% per le Grandi Imprese;
- nella regione Abruzzo ammissibile alle deroghe previste dall'articolo 107, par. 3, lettera c), TFUE, continuano ad applicarsi aliquote nella misura del:
 - **30% per le Micro e Piccole Imprese;**
 - 20% per le Medie Imprese;
 - 10% per le Grandi Imprese.

L'importo su cui calcolare l'agevolazione è costituito dal costo sostenuto per l'acquisto dei beni al netto dell'i.v.a..

Modalità di richiesta

Per la fruizione del credito, i soggetti interessati, **oltre alla presentazione di un'apposita comunicazione** all'Agenzia delle Entrate **esclusivamente in via telematica**, devono, altresì, attendere ricevuta di accettazione dello stesso che ne attesta la fruibilità. E' inoltre necessario che il rappresentante legale oppure il titolare dell'impresa rilasci una dichiarazione sostitutiva di atto di notorietà avente ad oggetto il possesso da parte dell'impresa dei requisiti previsti dalla normativa europea e nazionale relativi al credito d'imposta.

Qualora l'ammontare complessivo del credito d'imposta risultante dalle comunicazioni inviate da una medesima impresa sia superiore a euro 150 mila, l'Agenzia delle Entrate effettuerà anche le verifiche antimafia previste dal D.Lgs. 159/2011.

Alla data di invio dell'istanza, l'impresa deve essere in possesso di un documento di regolarità contributiva in corso di validità che attesti l'adempimento dei propri obblighi legislativi e contrattuali.

La comunicazione può essere presentata all'Agenzia delle Entrate direttamente dai soggetti abilitati dall'Agenzia oppure tramite gli intermediari abilitati.



La piena disponibilità del bene deve avvenire entro il 31 dicembre 2022 (consegna del bene e fattura di saldo entro tale data).

Modalità di utilizzo del credito

Il credito d'imposta è **utilizzabile solo in compensazione** presentando il modello di pagamento F24 (codice tributo 6869) esclusivamente tramite il servizio telematico Entratel o Fisconline. La compensazione del credito può essere esercitata a partire dal quinto giorno successivo alla data di rilascio attestante la fruibilità del credito e comunque per un importo riferito ad investimenti già realizzati al momento della compensazione (credito già maturato).

L'ammontare del credito utilizzato in compensazione, anche in più soluzioni, non può eccedere l'importo risultante dalla ricevuta dell'Agenzia delle Entrate, pena lo scarto del modello F24.

Data di avvio dell'investimento

Rispetto ad altre misure agevolative, per la determinazione della data di avvio dell'investimento si considera il comportamento giuridicamente rilevante posto in essere dal soggetto interessato, in modo non equivoco, a realizzare gli investimenti pianificati, come ad esempio il versamento di acconti effettuati con mezzi di pagamento tracciabili, contratti conclusi o eventuali attestazioni-certificazioni prodromiche alla realizzazione dell'investimento rilasciate da enti.

Vincolo temporale

Se i beni oggetto dell'agevolazione non entrano in funzione entro il secondo periodo d'imposta successivo a quello della loro acquisizione o ultimazione, il credito d'imposta è rideterminato escludendo dagli investimenti agevolati il costo dei beni non entrati in funzione. Se, entro il quinto periodo d'imposta successivo a quello nel quale sono entrati in funzione, i beni sono dismessi, ceduti a terzi, destinati a finalità estranee all'esercizio dell'impresa ovvero destinati a strutture produttive diverse da quelle che hanno dato diritto all'agevolazione, il credito d'imposta è rideterminato escludendo dagli investimenti agevolati il costo dei beni anzidetti. Per i beni acquisiti in locazione finanziaria, le disposizioni si applicano anche se non viene esercitato il riscatto. Il credito d'imposta indebitamente utilizzato rispetto all'importo rideterminato è restituito mediante versamento da eseguire entro il termine stabilito per il versamento a saldo dell'imposta sui redditi dovuta per il periodo d'imposta in cui si verificano le ipotesi ivi indicate.

Cumulabilità

Il credito d'imposta in questione è da considerarsi rilevante ai fini IRPEF, IRES ed IRAP e, rispetto alla prima formulazione, è stata introdotta dapprima la possibilità **di cumulo del credito d'imposta con gli aiuti de minimis** (art. 7-quater D.L. n.243/2016) e poi la possibilità di cumulo **con l'ultima versione dei crediti d'imposta previsti** dell'art. 1 commi da 1054 a **1058-ter** della Legge n. 178/2020 così come modificata dalla Legge n.234/2021: **il riferimento è al credito d'imposta per investimenti ordinari ed al credito d'imposta 4.0.**

Il Mef, con circolare 33 del 31.12.2021, ha fugato ogni dubbio circa la possibilità di cumulo tra credito d'imposta per investimenti nel Mezzogiorno e crediti d'imposta per investimenti in beni strumentali nuovi di cui all'articolo 1, commi 184-197, L. 160/2019 e all'articolo 1, commi 1051-1063 e 1065, L. 178/2020.

Infatti, nella risoluzione AdE 68/E/2021, il credito per investimenti in beni strumentali nuovi, in relazione alle acquisizioni di beni immateriali ordinari e materiali e immateriali 4.0, risulta finanziato, negli anni d'imposta 2020-2022, con le risorse del P.N.R.R. rientrando nella misura "Investimento I: Transizione 4.0" (MIC2-1).



Dott. Marco Zanzarella

Dottore Commercialista - Revisore Legale

Il Mef ha chiarito definitivamente che le misure finanziate con risorse del PNRR sono cumulabili con altre agevolazioni, nel rispetto dei limiti esistenti dalla normativa nazionale ed europea vigente, compresa quella riferita agli Aiuti di Stato.

Pertanto **il divieto di doppio finanziamento dei medesimi costi** da parte del dispositivo e di altri programmi dell'Unione Europea, nonché con risorse ordinarie da bilancio statale, **non confligge con il cumulo con altre agevolazioni a copertura di diverse quote parti di un progetto/investimento.**

Come chiarito anche dalla Risposta n. 157 del 05/03/2021 dell'Agenzia delle Entrate, il cumulo è consentito a condizione che l'agevolazione complessiva non superi il costo sostenuto per l'investimento, tenuto conto della non concorrenza alla formazione del reddito e della base imponibile IRAP dei crediti di cui alla L. 178/2020.

Ulteriori adempimenti

Le imprese beneficiarie non devono rendicontare al Ministero dello Sviluppo Economico le spese di acquisizione delle immobilizzazioni previste nella Comunicazione per la fruizione, ma dovranno, pena la revoca del beneficio, conservare la documentazione idonea a dimostrare l'effettivo sostenimento e la corretta determinazione dei costi agevolabili.

Le fatture dei beni interessati dal credito d'imposta, dovranno contenere il riferimento alle disposizioni legislative: *“Bene agevolato con il credito d'imposta mezzogiorno di cui all'art.1 commi 98-108 della L. 208/2015 e ss.mm.ii.”*.

P.IVA 08103600725 C.F. ZNZMCN82T29F284S – Via S. Matarrese, 2/O – 70124 Bari

Tel. 0805610318 Mobile 3403606437 – m.zanzarella@libero.it – m.zanzarella@pec.it

Albo Dottori Commercialisti ed Esperti Contabili di Bari n.4337/A - Albo Revisori Legali n. 177754



PIANO NAZIONALE TRANSIZIONE 4.0 – CREDITO D'IMPOSTA BENI STRUMENTALI

PREMESSA

La legge di Bilancio 2022 (Legge n. 234/2021) si pone in linea di continuità con il precedente intervento operato dalla legge di Bilancio 2021 nell'ambito della ridefinizione degli incentivi fiscali previsti dal "Piano Nazionale Impresa 4.0", pur inserendo modifiche ed integrazioni alla precedente normativa.

L'acquisto di beni strumentali nuovi (materiali e immateriali) funzionali alla trasformazione tecnologica e digitale delle imprese secondo il modello "Industria 4.0" sarà agevolato fino al 31 dicembre 2025 ovvero, fino al 30 giugno 2026 se entro il 31 dicembre 2025 l'ordine risulta accettato dal venditore e sia avvenuto il pagamento di acconti per almeno il 20% del costo.

In particolare, a ridisegnare la mappa del bonus, è il comma 44 dell'articolo 1 della nuova legge che, ha inserito i commi 1057-bis, 1058-bis e 1058-ter sulla disciplina dettata dall'articolo 1, comma 1051 e seguenti, legge di Bilancio 2021, n. 178/2020.

Diversamente dalle precedenti normative, quindi, è stata concessa un'estensione temporale più ampia per la pianificazione degli investimenti, fino al 2025, restando salvo quanto disposto dalla legge n.178/2020 per il 2022.

BENEFICIARI

Possono accedere al credito d'imposta tutte le imprese residenti nel territorio dello Stato indipendentemente dalla loro forma giuridica e dal settore economico di appartenenza (quindi anche gli enti non commerciali con riferimento all'attività commerciale eventualmente esercitata, le imprese agricole che determinano il reddito agrario ai sensi dell'art. 32 del TUIR e le STP titolari di reddito di impresa) che effettuano investimenti in beni strumentali nuovi.

BENI AMMISSIBILI E MISURA DELL'AGEVOLAZIONE

L'agevolazione consiste in un credito d'imposta spettante in base alla tipologia dei beni acquisiti, che la norma divide in tre categorie:

– **beni materiali** funzionali alla trasformazione tecnologica e digitale delle imprese (si tratta dei beni strumentali nuovi indicati nell'allegato A annesso alla legge 11 dicembre 2016, n. 232);

– **beni immateriali**, ossia software, sistemi e system integration, piattaforme e applicazioni, connessi a investimenti in beni materiali "Industria 4.0" (si tratta dei beni indicati nell'allegato B annesso alla legge 11 dicembre 2016, n. 232);

– **beni ordinari**: il 2022 è l'ultimo anno per ottenere l'agevolazione sui beni diversi da quelli 4.0 (beni strumentali nuovi ordinari diversi dall'Allegato A e B annesso alla Legge di bilancio 236/2016) con un'aliquota fissa al 6% per acquisti effettuati dal 1 gennaio 2022 al 31 dicembre 2022.

Con specifico riferimento a questi beni, il credito d'imposta è riconosciuto in misura percentuale al costo determinato ai fini delle imposte sul reddito nel limite massimo di costi ammissibili pari a 2 milioni di euro, per gli investimenti in beni strumentali materiali e 1 milione di euro per gli investimenti in beni strumentali immateriali.

L'incentivo è fruibile anche per gli investimenti effettuati mediante contratti di locazione finanziaria; per il relativo calcolo va considerato il costo sostenuto dal locatore per l'acquisto dei beni concessi in leasing.

La misura del credito d'imposta, quindi, è diversamente articolata a seconda della data in cui avviene l'acquisto:

AGEVOLAZIONE 2022

Beni materiali industria 4.0

- Credito di imposta **40%** per investimenti fino a 2,5 milioni
- Credito di imposta **20%** per investimenti fino a 10 milioni
- Credito di imposta **10%** fino a 20 milioni

Beni immateriali 4.0

- Credito di imposta **20%** fino a 1 milione di euro



AGEVOLAZIONE 2023

Beni materiali industria 4.0

- Credito di imposta **20%** per investimenti fino a 2,5 milioni
- Credito di imposta **10%** per investimenti fino a 10 milioni
- Credito di imposta **5%** fino a 20 milioni

Beni immateriali 4.0

- Credito di imposta **20%** fino a 1 milione di euro

AGEVOLAZIONE 2024

Beni materiali industria 4.0

- Credito di imposta **20%** per investimenti fino a 2,5 milioni
- Credito di imposta **10%** per investimenti fino a 10 milioni
- Credito di imposta **5%** fino a 20 milioni

Beni immateriali 4.0

- Credito di imposta **15%** fino a 1 milione di euro

AGEVOLAZIONE 2025

Beni materiali industria 4.0

- Credito di imposta **20%** per investimenti fino a 2,5 milioni
- Credito di imposta **10%** per investimenti fino a 10 milioni
- Credito di imposta **5%** fino a 20 milioni

Beni immateriali 4.0 (software)

- Credito di imposta **10%** fino a 1 milione di euro

I beni materiali riportati nell'allegato A, per poter godere dell'agevolazione, devono tassativamente possedere le seguenti cinque caratteristiche:

1. Controllo per mezzo di CNC (Computer Numerical Control) e/o PLC (Programmable Logic Controller) (o equipollenti);
2. interconnessione ai sistemi informatici di fabbrica;
3. integrazione con il sistema logistico della fabbrica e/o altre macchine;
4. interfaccia uomo macchina semplice ed intuitiva;
5. rispondenza ai più recenti standard in termini di sicurezza.

Oltre queste, devono avere anche altre 2 caratteristiche tra le seguenti 3 elencate:

1. sistemi di telemanutenzione e/o telediagnosi e/o controllo in remoto;
2. monitoraggio in continuo delle condizioni di lavoro e dei parametri di processo mediante opportuni set di sensori e adattività alle derive di processo;

P.IVA 08103600725 C.F. ZNZMCN82T29F284S – Via S. Matarrese, 2/O – 70124 Bari

Tel. 0805610318 Mobile 3403606437 – m.zanzarella@libero.it – m.zanzarella@pec.it

Albo Dottori Commercialisti ed Esperti Contabili di Bari n.4337/A - Albo Revisori Legali n. 177754



3. caratteristiche di integrazione tra macchina fisica e/o impianto con la modellizzazione e/o la simulazione del proprio comportamento nello svolgimento del processo (sistema cyberfisico)

SOGGETTI E BENI ESCLUSI

Sono escluse dal beneficio le imprese in stato di liquidazione volontaria, fallimento, liquidazione coatta amministrativa, concordato preventivo senza continuità aziendale o altra procedura concorsuale oppure che abbiano in corso un procedimento per la dichiarazione di una di tali situazioni e, ancora, le imprese destinatarie di sanzioni interdittive.

Mentre, le principali tipologie di investimenti esclusi dal bonus sono:

- i veicoli e altri mezzi di trasporto, sia se utilizzati esclusivamente per l'esercizio dell'impresa, sia se usati promiscuamente;
- i fabbricati e le costruzioni;
- i beni per i quali è previsto un coefficiente di ammortamento inferiore al 6,5%.

L'elenco completo è contenuto nel comma 1053 dell' articolo 1 Legge n. 178/2020.

CUMULABILITA'

Il credito d'imposta è cumulabile con altre agevolazioni (fiscali e non), come ad esempio il c.d. bonus Sud (credito d'imposta per gli investimenti in nuovi beni strumentali nel Mezzogiorno), che abbiano ad oggetto i medesimi costi, a condizione che tale cumulo, **tenuto conto anche della non concorrenza alla formazione del reddito e della base imponibile IRAP, non porti al superamento del costo sostenuto.**

Sull'argomento è utile riportare quanto è stato appurato e confermato dalla Ragioneria dello Stato con la circolare n.33 del 31/12/2021 in merito al divieto, da parte della Comunità Europea, di doppio finanziamento e cumulabilità dei finanziamenti concessi nell'ambito del Piano Nazionale di Ripresa e Resilienza (PNRR); la circolare, infatti, chiarisce che le misure finanziate dal PNRR possono essere cumulate con altre agevolazioni, nel rispetto dei limiti previsti dalla normativa nazionale ed europea vigente, compresa quella riferita agli aiuti di Stato.

DATA DI AVVIO DELL'INVESTIMENTO

Il credito d'imposta è utilizzabile **esclusivamente in compensazione** tramite modello F24 in tre quote annuali di pari importo.

L'utilizzo avviene:

- a decorrere dall'anno di entrata in funzione dei beni per gli investimenti in beni "ordinari";
- a decorrere dall'anno di avvenuta interconnessione dei beni per gli investimenti in beni materiali e immateriali Industria 4.0.

MODALITA' DI RICHIESTA E FRUIZIONE DEL BENEFICIO

Relativamente al credito d'imposta è giusto precisare che la comunicazione da predisporre al MISE (anche a consuntivo) non preclude la fruibilità del beneficio in quanto è al solo fine di consentire al Ministero di acquisire le informazioni necessarie per valutare l'andamento, la diffusione e l'efficacia delle misure agevolative introdotte. Risulta obbligatoria, invece, la conservazione della documentazione idonea a dimostrare il sostenimento della spesa e la corretta determinazione dei costi.

Le fatture relative all'acquisizione dei beni agevolati 2022, invece, devono contenere l'espresso riferimento alle disposizioni dei commi da 1054 a 1058 - ter dell'art.1 della Legge 178 del 30 dicembre 2020 come modificata dalla legge 234/2021 Art.1, comma 44.

Per i beni il cui valore unitario è pari o superiore a 300.000 euro, deve essere redatta una perizia asseverata rilasciata da un ingegnere o da un perito industriale o un attestato di conformità rilasciato da un ente accreditato, da cui risulti che i beni possiedono caratteristiche tecniche tali da includerli negli elenchi di cui agli allegati A e B annessi alla legge n. 232/2016 e sono interconnessi al sistema aziendale di gestione della produzione o alla rete di fornitura. Per i beni di **costo unitario non superiore a 300 mila euro, la perizia può essere sostituita da un'autodichiarazione di conformità resa dal legale rappresentante dell'azienda.**

Quanto agli effetti della mancata indicazione della dicitura in fattura, l'Agenzia delle Entrate (con riferimento all'analogo credito previsto dalla legge di Bilancio 2020) ha avuto modo di chiarire che esiste la possibilità di integrare la documentazione eventualmente priva della dicitura.

Acquistato il bene è possibile, immediatamente, utilizzare il credito d'imposta in compensazione inserendo nel modello F24 il Codice tributo contenuto nella Risoluzione n.68/E e nel dettaglio:

P.IVA 08103600725 C.F. ZNZMCN82T29F284S – Via S. Matarrese, 2/O – 70124 Bari

Tel. 0805610318 Mobile 3403606437 – m.zanzarella@libero.it – m.zanzarella@pec.it

Albo Dottori Commercialisti ed Esperti Contabili di Bari n.4337/A - Albo Revisori Legali n. 177754



- il codice tributo 6935 in caso di beni diversi da quelli di cui agli allegati A e B;
- il codice tributo 6936 in caso di beni di cui all'allegato A,
- il codice tributo 6937 in caso di beni di cui all'allegato B.

La fruizione del bonus è subordinata al rispetto delle norme sulla sicurezza nei luoghi di lavoro e al corretto adempimento degli obblighi di versamento dei contributi previdenziali e assistenziali. Il Durc in corso di validità all'atto di ciascun utilizzo in compensazione del credito di imposta costituisce prova del corretto adempimento degli obblighi contributivi e previdenziali richiesti dalla norma. Si tratta di regole che devono essere osservate anche dagli esercenti arti e professioni.

VINCOLO TEMPORALE

Il soggetto beneficiario dell'agevolazione dovrà avere cura di monitorare i beni oggetto di investimento agevolato entro un determinato periodo di osservazione per quanto concerne:

- l'eventuale cessione a titolo oneroso;
- l'eventuale delocalizzazione al di fuori del territorio dello Stato;
- il mantenimento dei requisiti tecnici e di interconnessione dei beni 4.0.

Qualora un bene strumentale agevolato con il credito d'imposta in esame venga distolto dall'originaria funzione di contribuire alla trasformazione tecnologica e digitale del complesso aziendale in cui è inserito, scatta infatti il meccanismo di recupero dell'agevolazione poiché risulta vanificata la finalità incentivante della misura.

Il periodo di osservazione in cui il contribuente deve astenersi dall'alienazione o delocalizzazione del bene ha una durata circoscritta:

- fino al 31.12 del secondo anno successivo a quello di entrata in funzione per beni ordinari;
- fino al 31.12 del secondo anno successivo a quello di avvenuta interconnessione per beni 4.0.

Ne deriva che, in caso di interconnessione nel 2022, il bene 4.0 non potrà essere distolto dall'originaria funzione fino al 31.12.2024. Esistono due casi di deroga alla regola generale di recupero dell'agevolazione:

- effettuazione di un investimento sostitutivo del bene materiale 4.0 oggetto di cessione, nel medesimo periodo d'imposta, con un bene nuovo avente caratteristiche tecnologiche analoghe o superiori a quelle previste dall'allegato A annesso alla L. 232/2016, previa analogata attestazione dell'effettuazione dell'investimento sostitutivo, delle caratteristiche del nuovo bene e del requisito dell'interconnessione, ai sensi dell'articolo 1, commi 35 e 36, L. 205/2017;
- destinazione del bene all'utilizzo in più sedi produttive e, pertanto, temporaneo utilizzo anche fuori dal territorio dello Stato senza che si possa configurare una delocalizzazione all'estero, ai sensi dell'articolo 7, comma 4, D.L. 87/2018 (c.d. Decreto Dignità) (sul tema vedasi la risposta dell'Agenzia delle entrate all'interpello n. 14 del 24.01.2020).

Il mantenimento del diritto all'agevolazione dipende inoltre dal soddisfacimento dei requisiti tecnici e di interconnessione dei beni 4.0 per l'intera durata dell'incentivo, in quanto la trasformazione tecnologica e digitale in chiave 4.0 comporta che l'impresa operi effettivamente e costantemente secondo tali modalità.

Per quanto attiene il requisito di interconnessione il Mise, nella circolare n. 177355 del 23.05.2018, ha precisato che "dovrà essere presente, evidentemente, anche nei periodi d'imposta successivi a quello in cui il bene viene interconnesso".

Ne deriva la necessità che l'impresa beneficiaria dell'agevolazione si preoccupi in particolare di garantire che il bene 4.0 risulti integrato e interconnesso per tutta la durata dell'agevolazione ovvero per almeno i tre periodi d'imposta in cui l'impresa usufruirà del credito d'imposta in parola.





CardioOnLineEurope
Specialisti in telemedicina

PRESENTA

rev. 07/02/2022
TDS
TELEMEDICINE
DIGITAL STATION
Mix Edition

SOLUZIONI B2B

TECNOLOGIE DIGITALI DI ULTIMA GENERAZIONE
CERTIFICATE PER L'AMMISSIBILITA' AI CREDITI D'IMPOSTA:
"TRANSIZIONE 4.0" (40%) E "DEL MEZZOGIORNO" (45%)

TECHNOLOGIES POWERED BY

CARDIOLINE

Gentile Cliente,

Cardio On Line Europe, società **certificata** a livello nazionale ed internazionale negli specifici campi di applicazione, da 25 anni propone soluzioni di telemedicina nel rispetto delle norme europee (GDPR, eIDAS) che impongono rigidi inquadramenti aziendali in termini di obiettivi e controlli.

I servizi di telecardiologia vengono erogati sulla base di modelli organizzativi necessari al conseguimento di un elevato *standard* qualitativo. Tutti gli esami vengono refertati da cardiologi, ospedalieri ed ambulatoriali, fisicamente presenti nella Centrale Operativa, 24 ore al giorno, 7 giorni su 7.

Per soddisfare le esigenze degli Operatori Sanitari e Socio-Sanitari, Cardio On Line Europe ha sviluppato la **Telemedicine Digital Station**, una postazione multidisciplinare **esclusivamente digitale** che impiega tecnologie *top* di gamma **CARDIOLINE** per la gestione evoluta e performante dei servizi di telemedicina.

Con la **TDS**, infatti, potrà offrire ed erogare in completa autonomia, servizi ad alto valore aggiunto quali:

- ✓ Elettrocardiogrammi con refertazione in tempo reale e consulenza cardiologica *on line* H24, 7 giorni su 7;
- ✓ Holter cardiaci con referto garantito entro 48 ore, di tracciati a 3 e 12 derivazioni da 24 ore a 7 giorni;
- ✓ Holter pressori con referto garantito entro 45 minuti, dalle ore 8:00 alle ore 20:00, 7 giorni su 7.

I risultati vengono poi condivisi con gli Operatori tramite la **WebApp CARDIOLINE**, una piattaforma digitale *web based* certificata dal Ministero della Salute Dispositivo Medico di classe IIa.

L'utilizzo di tecnologie digitali e la configurazione in chiave 4.0 dei sistemi proposti, si inseriscono all'interno di un contesto volto a digitalizzare i processi nel settore sanitario oltre ad assicurare elevati *standard* tecnologici mediante l'uso di sensori interconnessi.

A corredo delle caratteristiche citate ed a **sua maggiore tutela**, oltre a quelle strettamente legate alla *privacy* in conformità col Regolamento Europeo (UE) 2016/679, godrà di ulteriori garanzie a livello medico-legale grazie all'apposizione della **"firma certa" sui referti**, in *full compliance* con il Regolamento Europeo (UE) 2014/910 in materia di firma elettronica qualificata.

Nella versione *Mix Edition*, la **Telemedicine Digital Station** è corredata di un pacchetto **"crediti"** (*starter pack*) che Lei potrà utilizzare in maniera eterogenea per erogare servizi di telecardiologia, considerando i valori specifici per singolo ECG, Holter cardiaco e Holter pressorio. Sarà inoltre possibile, qualora già in possesso di una delle tecnologie proposte, attingere dai crediti dello *starter pack* incluso in questa versione.

Le proposte economiche, meglio esplicitate nel modulo d'ordine, sono fiscalmente incentivate nel 2022 con:

- ✓ Credito d'imposta **Transizione 4.0** del **40%** per tutte le Regioni italiane;
- ✓ Credito d'Imposta **del Mezzogiorno** del **45%** per le Regioni Campania, Puglia, Basilicata, Calabria, Sicilia e Sardegna;
- ✓ Credito d'Imposta **del Mezzogiorno** del **30%** per le Regioni Abruzzo e Molise;
- ✓ Ammortamento del **100%** delle apparecchiature, come per Legge.

Le agevolazioni sono cumulabili con altri incentivi fiscali sino al 100% dell'investimento.

Alternativamente, qualora di suo interesse, potrà usufruire della formula "noleggio" meglio esplicitata nel modulo d'ordine dedicato.

Rimanendo a Sua disposizione per qualsiasi chiarimento, porgo i miei più cordiali saluti.

Il Direttore Generale

Claudio Lopriore

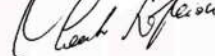

CARDIO ON LINE EUROPE S.r.l.

sede Via Principe Amedeo, 25 - 70121 Bari (BA)
tel. 080 5613578 | Cap. Soc. 100.000,00 € i.v.
Part. IVA n. 04871010726 | C.C.I.A.A. Bari n. 290463/96
mail info@cardioonlineeurope.com
pec cardioonlineeurope@pec.it



AZIENDA ASSOCIATA



AZIENDA CERTIFICATA



CARTA DEI SERVIZI

Per erogare servizi di telemedicina, **in ottemperanza a tutte le Norme vigenti**, nel rispetto delle politiche comunitarie in relazione alla *Privacy* e con l'alto valore aggiunto della consulenza specialistica "on line" per ogni referto prodotto, sono necessarie caratteristiche tecnologiche, infrastrutturali ed organizzative volte a garantire, al Cliente finale, affidabilità, sicurezza ed appropriatezza diagnostica.

Cardio On Line Europe mette a disposizione dei propri Utenti e dei loro Clienti:

- ✓ Esperienza maturata in 25 anni di attività ininterrotta H24 nel settore della telemedicina cardiologica;
- ✓ *Background* e *know-how* specialistico riveniente dalla refertazione di oltre 2.300.000 ECG in tempo reale, con consulenza cardiologica *on line* e da più di 154.000 Holter, tra cardiaci e pressori;
- ✓ Centrale Operativa fisicamente presidiata da tecnici e Cardiologi, 24 ore su 24, 365 giorni l'anno;
- ✓ *Team* specializzato impegnato nella ricezione, analisi e refertazione degli esami pervenuti;
- ✓ 30 postazioni refertanti per sistemi digitali semplici e complessi, proprietari e di terze parti;
- ✓ Architettura tecnologica (*informatica, elettrica e telefonica*) ridondata su 3 livelli di sicurezza;
- ✓ Configurazione e fruizione in chiave 4.0 dei sistemi di interconnessione digitale tra le tecnologie proposte;
- ✓ Certificazione ISO 9001:2015 (*Certificato CSQA n°40635*) per la qualità dei processi erogati, negli specifici campi di applicazione (*refertazione ECG, Holter cardiaci e pressori, FAD*);
- ✓ Certificazione ISO/IEC 27001:2017 (*Certificato CSQA n°40636*) per la sicurezza delle Informazioni, ai sensi del Regolamento Europeo (UE) 2016/679 (GDPR);
- ✓ Certificazione ISO 9001:2015 (*Certificato CSQA n°68804*) relativa al Servizio Qualificazione Clienti (SQC);
- ✓ Piattaforma *WebApp* certificata dal Ministero della Salute Dispositivo Medico di classe IIa;
- ✓ *Strong signature* (mediante apposizione di OTP) sui referti prodotti, in conformità al Regolamento Europeo (UE) 2014/910 (eIDAS) in materia di firma elettronica qualificata;
- ✓ Conservazione sostitutiva (*in house*) degli esami in formato RAW come previsto dalle Norme vigenti;
- ✓ Apparecchiature certificate per uso pediatrico e per uso autodiagnostico, in conformità con quanto riportato sul libretto tecnico;
- ✓ Garanzia *Full-Risk* sulle tecnologie con sostituzione dell'apparecchio guasto entro 48 ore;
- ✓ Deresponsabilizzazione del Cliente in relazione alla R.I.D. (*Riservatezza, Integrità e Disponibilità*) dei dati sensibili, mediante accordo Data Transfer Agreement (DTA);
- ✓ *Help Desk* tecnico di 1° livello, disponibile 24 ore su 24, tutti i giorni dell'anno;
- ✓ Formazione diretta al Cliente, presso la sede COLE o in FAD (*Formazione A Distanza*), modalità certificata ISO 9001:2015;
- ✓ Refertazione ECG entro 15 minuti, con consulenza cardiologica *on line* in caso di ECG patologico, 24 ore su 24, 7 giorni su 7;
- ✓ Refertazione Holter cardiaci entro 48 ore dall'*upload* dell'esame in piattaforma (*escluso festivi*);
- ✓ Refertazione Holter pressori entro 45 minuti dalla ricezione dell'esame, dalle 8 alle 20, 7 giorni su 7 (*festività incluse*);
- ✓ Servizio di "allerta" per ogni referto risultato patologico o tendenzialmente tale, con *recall* diretto verso il paziente.

CARDIO ON LINE EUROPE S.r.l.

sede Via Principe Amedeo, 25 - 70121 Bari (BA)
tel. 080 5613578 | Cap. Soc. 100.000,00 € i.v.
Part. IVA n. 04871010726 | C.C.I.A.A. Bari n. 290463/96
mail info@cardioonlineeurope.com
pec cardioonlineeurope@pec.it



AZIENDA ASSOCIATA



AZIENDA CERTIFICATA



elettrocardiografo a 12 derivazioni standard
by CARDIOLINE

SPECIFICHE TECNICHE

MODULO DI ACQUISIZIONE HD+

DERIVAZIONI ECG 12 DERIVAZIONI STANDARD (I, II, III, AVR-L-F, V1-6)

FREQUENZA DI CAMPIONAMENTO 1000 CAMPIONI/SECONDO/CANALE

CONVERTITORE A/D 24 BIT/32000 HERTZ/CANALE

PROTEZIONE DA DEFIBRILLATORE STANDARD AAMI/IEC

RICONOSCIMENTO PACEMAKER CORRELATO HARDWARE E SOFTWARE CON FILTRO DIGITALE

RICONOSCIMENTO ELETTRODO STACCATO INDIPENDENTE SU TUTTI GLI ELETTRODI

TRASFERIMENTO DATI WIRELESS BLUETOOTH 2.0 CON "SECURE PAIRING"

CAVO PAZIENTE SINGOLO CONNETTORE, 10 ELETTRODI, SOSTITUIBILE

TASTO 1 TASTO PROGRAMMABILE (UTENTE/PROGRAMMA)

ALIMENTAZIONE 2 BATTERIE STANDARD TIPO AAA 1,5 V

AUTONOMIA > 500 ECG

DIMENSIONI&Peso 115x65x15 mm, < 90 G (BATTERIE INCLUSE)

PROTEZIONE AMBIENTALE IP42 (CON GUSCIO PROTETTIVO)

PROTEZIONE URTI RESISTENTE A CADUTE DA 1 M DI ALTEZZA SU CIASCUN LATO,
ANGOLO O SUPERFICIE (CON GUSCIO PROTETTIVO)

DESCRIZIONE

TOUCHECG HD+ È UN ELETTROCARDIOGRAFO DI TIPO OSPEDALIERO E AMBULATORIALE A 12 DERIVAZIONI DI NUOVA CONCEZIONE, CHE SI AVVALE DI UN CAVO PAZIENTE WIRELESS DI FACILE IMPIEGO. L'INTERFACCIA INTUITIVA RENDE TOUCHECG HD+ UN ELETTROCARDIOGRAFO DI FACILE E IMMEDIATO UTILIZZO, PRATICO SIA PER IL PAZIENTE SIA PER L'UTENTE E IN GRADO DI ASSICURARE TRACCIATI DI ALTA QUALITÀ. LA PORTABILITÀ, FAVORITA ANCHE DALLA CUSTODIA IN DOTAZIONE, RENDE TOUCHECG HD+ LO STRUMENTO IDEALE PER IL CLIENTE. DOTATO DI TECNOLOGIA DI NUOVA GENERAZIONE, HD+ ACQUISISCE TRACCIATI ECG DIAGNOSTICI A 12 DERIVAZIONI SODDISFANDO SE NON ADDIRITTURA SUPERANDO LE PIÙ RIGOROSE NORME IN MERITO AD APPLICAZIONI CLINICHE E DIAGNOSTICHE (AAMI ASSOCIATION FOR THE ADVANCEMENT OF MEDICAL INSTRUMENTATION, ANSI AMERICAN NATIONAL STANDARDS INSTITUTE, AHA AMERICAN HEART ASSOCIATION, ACC AMERICAN COLLEGE OF CARDIOLOGY). L'AMPIA CONNETTIVITÀ DI TOUCHECG HD+ NE FA IL PRIMO ELETTROCARDIOGRAFO IN GRADO DI COMUNICARE DIRETTAMENTE CON UN ARCHIVIO CLOUD SENZA NECESSITÀ DI CONNESSIONE A UNA RETE DI PC. LA VARIETÀ DI PROTOCOLLI SUPPORTATI INOLTRE, CONSENTE L'INTEGRAZIONE DEGLI ECG IN QUALSIASI FLUSSO DI DATI CLINICI, ARCHIVI O SISTEMI LOCALI DI GESTIONE. TOUCHECG HD+ PUÒ ESSERE CONNESSO A UNA PRATICA STAMPANTE WIRELESS A4 PER STAMPARE TRACCIATI IN FORMATI DIVERSI.



PEDIATRICO

IL TOUCHECG HD+ PUO' ESSERE IMPIEGATO SU ADULTI E BAMBINI



BT LINK

TRASMISSIONE DEI DATI DI MISURAZIONE AL PC O TABLET TRAMITE CONNESSIONE BLUETOOTH



CENTRALE OPERATIVA

ESAMI REFERATATI ESCLUSIVAMENTE DA CARDIOLOGI, ANCHE IN LINGUA INGLESE



CONDIVISIONE DEL REFERTO

SU AREE WEB RISERVATE UNICAMENTE DEDICATE AL CLIENTE



RISULTATI

REFERTI IN TEMPO REALE (ENTRO 15') CON CONSULENZA SPECIALISTICA "ON LINE"

LE CARATTERISTICHE DEI SERVIZI STRETTAMENTE CONNESSI A QUESTO DEVICE, SONO OFFERTE UNICAMENTE DA CARDIO ON LINE EUROPE SRL

CARDIO ON LINE EUROPE S.r.l.

sede Via Principe Amedeo, 25 - 70121 Bari (BA)
tel. 080 5613578 | Cap. Soc. 100.000,00 € i.v.
Part. IVA n. 04871010726 | C.C.I.A.A. Bari n. 290463/96
mail info@cardioonlineeurope.com
pec cardioonlineeurope@pec.it



AZIENDA ASSOCIATA



AZIENDA CERTIFICATA



ELETTROCARDIOGRAMMA

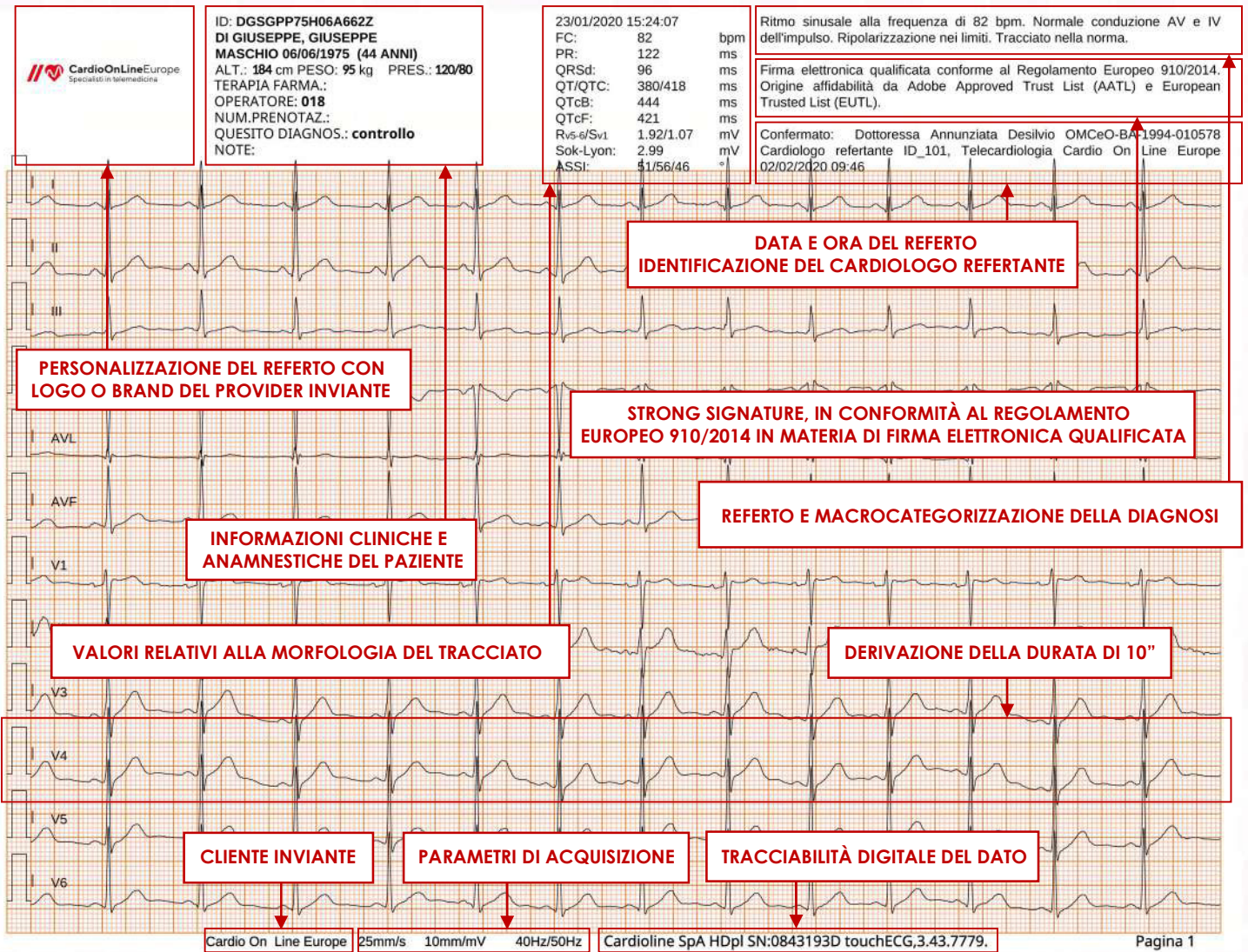

Il paziente ha autorizzato il trattamento dei suoi dati ai sensi del R. EU 679/2016 (GDPR)

L'elettrocardiogramma refertato include, oltre ad una *customizzazione* personalizzata del Cliente (*brand identificativo e numero telefonico di riferimento*), informazioni relative al quadro clinico del paziente, descrizione della morfologia del tracciato, 12 derivazioni *standard* ognuna della durata di 10 secondi, data e ora di acquisizione, identificazione dello specialista refertante, *strong signature*, macrocategorizzazione del referto ed è valido ai fini medico-legali. Il Cliente dovrà semplicemente stamparlo e consegnarlo al fruitore finale del servizio. Questo documento è prodromico per qualsiasi circostanza in cui sia necessario un ECG.



registratore Holter cardiaco a 3 derivazioni
by CARDIOLINE

SPECIFICHE TECNICHE

CANALI ECG 3

TIPO DI REGISTRAZIONE ACQUISIZIONE DIGITALE IN CONTINUO

SUPPORTO DI REGISTRAZIONE MEMORIA FLASH INTERNA

DIMENSIONI MEMORIA 64 MBYTE

RILEVAZIONE IMPEDENZA PAZIENTE INDIPENDENTE PER OGNI DERIVAZIONE

RISOLUZIONE 10 BITS; 11 MICROV/BIT LSB | **RISPOSTA DI FREQUENZA** 0.05 – 55 Hz

DINAMICA DC ±300 mV DC SUPERIMPOSIZIONE DEL SEGNALE

FREQUENZA DI CAMPIONAMENTO 250 Hz PER CANALE PER 24 ORE O 125 Hz PER CANALE PER 48 ORE

TRASFERIMENTO DATI TRAMITE CAVO USB IN MENO DI 2 MINUTI

VISUALIZZAZIONE ECG IN TEMPO REALE 3 CANALI SU MONITOR DEL PC

ALIMENTAZIONE 1 BATTERIA ALCALINA AA 1.5V

DIMENSIONI&PESO 110x83x17 MM, 149 GR

INDICAZIONI L'APPARECCHIO PUÒ ESSERE IMPIEGATO PER RILEVARE ECG SU BAMBINI DI PESO INFERIORE AI 10 KG E PER REGISTRAZIONI DI DURATA MASSIMA PARI A 24H (CAMPIONAMENTO A 250Hz/CANALE)

CLASSE&TIPO (IEC 601-1) CLASSE A.I. (ALIMENTAZIONE INTERNA), TIPO CF

CLASSE (DIRETTIVA 93/42/CEE) IIa

CONDIZIONI DI UTILIZZO TEMPERATURA TRA +10 E +45° C; UMITÀ RELATIVA TRA 25% E 95%



DESCRIZIONE

CLICKHOLTER È UN REGISTRATORE ECG HOLTER DI NUOVA GENERAZIONE, CHE PERMETTE DI REGISTRARE, CON QUALSIASI CONFIGURAZIONE DI CAVO PAZIENTE, FINO A 48 ORE, CON FREQUENZA DI CAMPIONAMENTO FINO A 500 CAMPIONI/SECONDO. VIA SOFTWARE È POSSIBILE SELEZIONARE LA FREQUENZA DI CAMPIONAMENTO CHE IL DISPOSITIVO DEVE UTILIZZARE IN FASE DI REGISTRAZIONE. CLICKHOLTER OFFRE ALL'OPERATORE DI REGISTRARE UN MESSAGGIO VOCALE DI 20S DURANTE LA PREPARAZIONE UTILE PER LA SUCCESSIVA IDENTIFICAZIONE DEL PAZIENTE. L'INTERFACCIA UTENTE È SEMPLICE ED INTUITIVA. UN DISPLAY TFT DA 2.2" A COLORI PERMETTE DI VISUALIZZARE FINO A 6 TRACCE CONTEMPORANEAMENTE, CONSENTENDO AL MEDICO DI VERIFICARE LA BUONA QUALITÀ DEL SEGNALE PRIMA DI AVVIARE LA REGISTRAZIONE. PESO E DIMENSIONI DEL REGISTRATORE SONO CONTENUTE IN MODO DA RENDERE L'APPARECCHIO COMODO DA INDOSSARE. I DATI REGISTRATI POSSONO ESSERE SCARICATI ED ANALIZZATI MEDIANTE IL SOFTWARE CARDIOLINE CUBEHOLTER OPPURE SCARICATI E TRASMESSI AD UN COMPUTER REMOTO MEDIANTE IL SOFTWARE CARDIOLINE WEBUPLOADER. IL TRASFERIMENTO DEI DATI AVVIENE CON CAVO USB. MEDIANTE WEBUPLOADER È ANCHE POSSIBILE PREPARARE IL REGISTRATORE, TRASFERENDOV I DATI PAZIENTE E LA TIPOLOGIA DI REGISTRAZIONE DA ESEGUIRE. L'ALIMENTAZIONE CON BATTERIA AA STANDARD, GARANTISCE UNA PREPARAZIONE FACILE DEL REGISTRATORE E LA POSSIBILITÀ DI UTILIZZARE BATTERIE RICARICABILI PERMETTE DI CONTENERE I COSTI DEL MATERIALE.



PEDIATRICO

IL CLICKHOLTER PUO' ESSERE IMPIEGATO SU ADULTI E BAMBINI DI PESO < 10 KG



PC LINK

TRASMISSIONE DEI DATI DI MISURAZIONE AL PC TRAMITE CONNESSIONE USB



CENTRALE OPERATIVA

ESAMI REFERTATI ESCLUSIVAMENTE DA CARDIOLOGI, ANCHE IN LINGUA INGLESE



CONDIVISIONE DEL REFERTO

SU AREE WEB RISERVATE UNICAMENTE DEDICATE AL CLIENTE



RISULTATI

REFERTI RESTITUITI ENTRO 24, MAX 48 ORE DALLA RICEZIONE IN PIATTAFORMA

LE CARATTERISTICHE DEI SERVIZI STRETTAMENTE CONNESSI A QUESTO DEVICE, SONO OFFERTE UNICAMENTE DA CARDIO ON LINE EUROPE SRL

CARDIO ON LINE EUROPE S.r.l.

sede Via Principe Amedeo, 25 - 70121 Bari (BA)
tel. 080 5613578 | Cap. Soc. 100.000,00 € i.v.
Part. IVA n. 04871010726 | C.C.I.A.A. Bari n. 290463/96
mail info@cardioonlineeurope.com
pec: cardioonlineeurope@pec.it



AZIENDA ASSOCIATA



AZIENDA CERTIFICATA



registratore Holter cardiaco a 3/12 derivazioni
by CARDIOLINE

SPECIFICHE TECNICHE

- CANALI** CONFIGURABILE DA 3 A 12 CANALI ACQUISITI SIMULTANEAMENTE E CONTINUAMENTE
- DURATA DELLA REGISTRAZIONE** DA 1 A 7 GIORNI (IN BASE ALLA MODALITÀ DI FUNZIONAMENTO)
- FREQUENZA DI CAMPIONAMENTO** 250, 1000 CAMPIONI AL SECONDO (IN BASE ALLA MODALITÀ)
- RISOLUZIONE** 14; 15 BIT (IN BASE ALLA MODALITÀ DI FUNZIONAMENTO)
- DISPLAY** A COLORI PER LA VISUALIZZAZIONE DEL TRACCIATO ECG, DELLA QUALITÀ DEL CONTATTO ELETTRODO/PELLE E DEI MESSAGGI PER LA PREPARAZIONE E LO SCARICO DELL'ESAME
- MEMORIA** 1 GB, INTEGRATA NEL DISPOSITIVO
- LED** 1 LED VERDE PER LO STATO BATTERIE; 1 LED BLU PER LO STATO DELLA MEMORIA
- TASTI** 1 TASTO MULTIFUNZIONE A 5 POSIZIONI
- CAVO PAZIENTE** CAVO 5; 7; 10 FILI CON TERMINAZIONE A BOTTONE
- PROTEZIONE PER DEFIBRILLATORE** ASSENTE
- RICONOSCIMENTO PACEMAKER** RILEVAZIONE HARDWARE SU 3 CANALI
- ALIMENTAZIONE** 1 PILA STANDARD TIPO AA ALCALINA
(ULTRA O RICARICABILE NiMH DA ALMENO 2500MAH)
- DIMENSIONI&PESO** 96x65x20 MM, < 150 G (BATTERIA INCLUSA)
- PROTEZIONE AMBIENTALE** IP30 | **CLASSE (DIRETTIVA 93/42/CEE)** IIa
- INTERFACCIA PC** CHIAVE STANDARD BLUETOOTH SU USB 2.0 HIGH SPEED



DESCRIZIONE

WALK400H È UN REGISTRATORE ECG HOLTER DI NUOVA GENERAZIONE, CHE PERMETTE DI REGISTRARE, CON QUALSIASI CONFIGURAZIONE DI CAVO PAZIENTE, FINO A 48 ORE, CON FREQUENZA DI CAMPIONAMENTO FINO A 1000 CAMPIONI/SECONDO E FINO A 7 GIORNI, CON FREQUENZA DI CAMPIONAMENTO A 250 CAMPIONI/SECONDO. È POSSIBILE SCEGLIERE IL NUMERO DI CANALI DA REGISTRARE UTILIZZANDO UN CAVO A 5, 7 O 10 FILI. IL DISPOSITIVO RICONOSCE AUTOMATICAMENTE IL CAVO INSERITO E SELEZIONA CONSEGUENTEMENTE IL TIPO DI REGISTRAZIONE. VIA SOFTWARE È INOLTRE POSSIBILE SELEZIONARE LA FREQUENZA DI CAMPIONAMENTO CHE IL DISPOSITIVO DEVE UTILIZZARE IN FASE DI REGISTRAZIONE. WALK400H È DOTATO DI ACCELEROMETRO E FORNISCE UN'INDICAZIONE SULL'ATTIVITÀ DEL PAZIENTE: CAMMINATA, CORSA, IN PIEDI, FERMO. L'INTERFACCIA UTENTE È SEMPLICE ED INTUITIVA. UN DISPLAY TFT DA 2.2" A COLORI PERMETTE DI VISUALIZZARE FINO A 6 TRACCE CONTEMPORANEAMENTE, CONSENTENDO ALL'UTENTE DI VERIFICARE LA BUONA QUALITÀ DEL SEGNALE PRIMA DI AVVIARE LA REGISTRAZIONE. PESO E DIMENSIONI DEL REGISTRATORE SONO CONTENUTE IN MODO DA RENDERE L'APPARECCHIO COMODO DA INDOSSARE. I DATI REGISTRATI VENGONO SCARICATI E TRASMESSI AD UN COMPUTER REMOTO MEDIANTE IL SOFTWARE CARDIOLINE WEBUPLOADER. L'ALIMENTAZIONE CON BATTERIA AA STANDARD, GARANTISCE UNA PREPARAZIONE FACILE E LA POSSIBILITÀ DI UTILIZZARE BATTERIE RICARICABILI PERMETTE DI CONTENERE I COSTI DEL MATERIALE.



PEDIATRICO

IL WALK400 PUO' ESSERE IMPIEGATO SU ADULTI E BAMBINI DI PESO < 10 KG



3,12 LEADS

ACQUISIZIONE

24/48H PER 12 DERIVAZIONI, 1 SETTIMANA PER 3 DERIVAZIONI



CENTRALE OPERATIVA

ESAMI REFERTATI ESCLUSIVAMENTE DA CARDIOLOGI, ANCHE IN LINGUA INGLESE



CONDIVISIONE DEL REFERTO

SU AREE WEB RISERVATE UNICAMENTE DEDICATE AL CLIENTE



24/48H

RISULTATI

REFERTI RESTITUITI ENTRO 24, MAX 48 ORE DALLA RICEZIONE IN PIATTAFORMA

LE CARATTERISTICHE DEI SERVIZI STRETTAMENTE CONNESSI A QUESTO DEVICE, SONO OFFERTE UNICAMENTE DA CARDIO ON LINE EUROPE SRL

CARDIO ON LINE EUROPE S.r.l.

sede Via Principe Amedeo, 25 - 70121 Bari (BA)
tel. 080 5613578 | Cap. Soc. 100.000,00 € i.v.
Part. IVA n. 04871010726 | C.C.I.A.A. Bari n. 290463/96
mail info@cardionlineeurope.com
pec cardionlineeurope@pec.it



AZIENDA ASSOCIATA



AZIENDA CERTIFICATA



HOLTER CARDIACO (O DINAMICO DELLE 24/48 ORE)

CARDIOLINE SERVIZIO TELECARDIOLOGICO

Servizio di refertazione Holter Cardiaco
 Cardio On Line Europe S.r.l.
 Via Principe Amedeo, 25 - Bari
 www.cardioonlineeurope.com

Paziente

ID: _____ Nome: _____
 Data di nascita: 03/09/1960 584 Sesso: Maschio
 Telefono: _____ Email: _____

Esame holter

Inizio registrazione: 24/07/2019 16:25:13 Lunghezza: 1G 23h 59' 53"
 Apparecchiatura: Clickholter (NG) Cavo: 5 cavi

Anamnesi: _____
 Terapia: _____

Totale battiti: 222016
 Battiti normali: 221960 (99%)
 Battiti ventricolari: 6 (0%)

Conclusioni

RITMO SINUSALE COSTANTE CON FREQUENZA CARDIACA COMPRESA FRA V43 BPM E 123 (media 77).
 5 EXTRASISTOLI VENTRICOLARI, NON RIPETITIVE.
 22 EXTRASISTOLI SOPRAVENTRICOLARI CON DUE SALVE DI 6 E 8 BATTITI (FC al picco 135).
 ASSENZA DI MODIFICAZIONI TRANSITORIE DEL TRATTO ST-T DI TIPO ISCHEMICO.
 FREQUENTI PAUSE SINUSALI NOTTURNE (max: 3219 msec).

Normalità: Non definito

Esaminato da:
 Dottor Giuliano V. Ciociola OMCEO-BA-1973-005789 Cardiologo referente ID_089, Telecardiologia Ca
 Copia conforme all'originale in mio possesso (art. 19 DPR 445/2000)

Pag. 1

Tabella

RR min	RR medio	RR max	PC min	PC max	APB	Arretrate
536	701	890	68	111	00:00:00	00:00:02
580	752	948	63	103	00:00:00	00:00:00
552	786	920	65	108	00:00:00	00:00:00
644	877	1004	59	93	00:00:00	00:00:00
656	1000	1212	49	91	00:00:00	00:00:00
656	1012	1148	52	91	00:00:00	00:00:00
656	963	1116	53	91	00:00:00	00:00:00
488	768	1056	56	122	00:00:00	00:00:00
488	638	760	78	122	00:00:00	00:00:00
544	693	844	71	110	00:00:00	00:00:03
540	717	880	68	111	00:00:00	00:00:00
516	700	880	68	116	00:00:00	00:00:02
484	675	868	69	123	00:00:00	00:00:00
572	738	908	66	104	00:00:00	00:00:00
596	762	912	65	100	00:00:00	00:00:00
608	835	1000	60	98	00:00:00	00:00:00
656	911	1044	57	91	00:00:00	00:00:00
620	1003	1372	43	96	00:00:00	00:00:00
604	972	1364	43	99	00:00:00	00:00:00
572	728	890	68	104	00:00:00	00:00:00
500	680	844	71	120	00:00:00	00:00:00
540	712	884	67	111	00:00:00	00:00:00
488	659	856	70	122	00:00:00	00:00:00
504	701	900	66	119	00:00:00	00:00:04

ORA	DEL	PAU	SVEB	SVS	VEB
0	0	0	1	0	0
18:25 - 20:25	0	0	0	0	0
20:25 - 22:25	0	1	0	2	1
22:25 - 00:25	0	0	0	2	0
00:25 - 02:25	0	0	0	3	0
02:25 - 04:25	0	0	0	1	0

Pag. 4

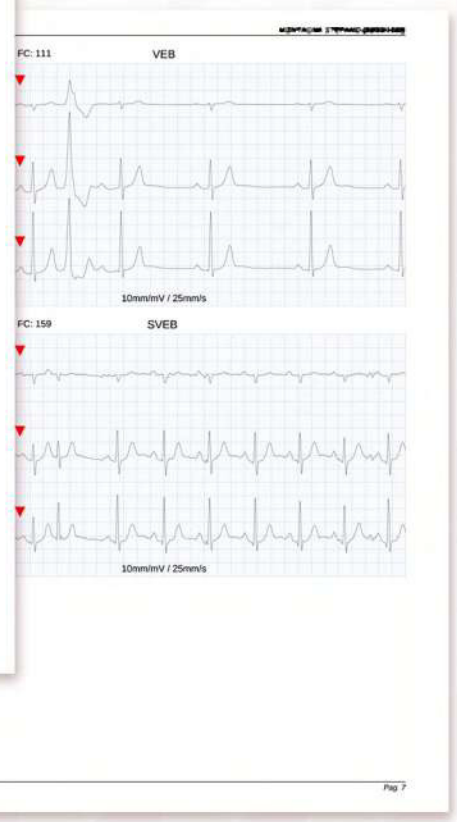

Il referto dell'Holter cardiaco riporta nell'ambito del risultato finale tutte le caratteristiche del monitoraggio diurno e notturno dell'attività cardiovascolare. Le pagine che compongono il referto includono tabelle riassuntive di tutti gli eventi aritmici, trend del tratto ST, frequenza minima, massima e media del ritmo cardiaco e strip degli eventi più significativamente importanti, classificati patologici o tendenzialmente tali dal Cardiologo refertante. Il referto, confermato con *strong signature*, è redatto seguendo le linee guida diagnostiche internazionali. Lo specialista che firma il referto ne assume ogni responsabilità medico-legale.





SPECIFICHE TECNICHE

INTERVALLO DI VALORI PRESSIONE SISTOLICA DA 60 A 290 mmHg

INTERVALLO DI VALORI PRESSIONE DIASTOLICA DA 30 A 195 mmHg

INTERVALLO DI MISURAZIONE 0,1,2,4,5,6,12 OPPURE 30 MISURAZIONI ALL'ORA

INTERVALLO DI PRESSIONE STATICA DA 0 A 30 mmHg

TEMPERATURE DI FUNZIONAMENTO DA +10°C +40°C

UMIDITÀ DI FUNZIONAMENTO DA 15% A 90%

METODO DI MISURAZIONE OSCILLOMETRICO

INTERVALLO DI MISURAZIONE 0,1,2,4,5,6,12 OPPURE 30 MISURAZIONI ALL'ORA

PROTOCOLLO DI MISURAZIONE 2 GRUPPI DI INTERVALLO MODIFICABILI

ACCURATEZZA ± 3 mmHg, NELLA MISURA DEL DISPLAY

PESO 240 GR (BATTERIE INCLUSE)

DIMENSIONI 128x75x30 MM

ALIMENTAZIONE 2 AA NI-MH DA 1,2 V MIN 1500 MAH (AA) O 2 AA 1,5 V

INTERFACCE VERSO PC BLUETOOTH (CLASSE 1/100 M)

DESCRIZIONE

WALK200B È UN MISURATORE AMBULATORIALE DELLA PRESSIONE ARTERIOSA NELLE 24 ORE. SEMPLICE DA USARE, LEGGERO E COMPATTO PER MASSIMIZZARE IL COMFORT DEL PAZIENTE. DISPLAY LCD PER LA VISUALIZZAZIONE DEI VALORI MISURATI E DEI MESSAGGI DI SERVIZIO; CONNETTIVITÀ EVOLUTA VERSO IL PC BASATA SU TECNOLOGIA BLUETOOTH STANDARD; ALGORITMO AUTO ADATTANTE PER IL CONTROLLO DEL GONFIAGGIO DEL BRACCIALE FUNZIONE DI EVENT MARKER E DI INIZIO/FINE PERIODI DI VEGLIA E SONNO; DIMENSIONI CONTENUTE E SILENZIOSITÀ DELLA POMPA. IL SUO SISTEMA DI GONFIAGGIO ADATTIVO RENDE LA CONVIVENZA CON IL DISPOSITIVO PIÙ CONFORTEVOL: IL BRACCIALE INFATTI, ADATTA IL GONFIAGGIO SULLA BASE DEL PROPRIO TREND PRESSORIO, EVITANDO UNA PRESSIONE ECCESSIVA SUL BRACCIO! INDICAZIONI SIIA (SOCIETÀ ITALIANA IPERTENSIONE ARTERIOSA) IN CUI L'ABPM PUÒ ESSERE UTILE: IPERTENSIONE BORDER LINE, SOSPETTA IPERTENSIONE DA CAMICE BIANCO O MASCHERATA, IPERTENSIONE NOTTURNA, AMPIA VARIABILITÀ DELLA PA SIA A BREVE CHE A LUNGO TERMINE, DIABETE, ANZIANI, IPERTENSIONE EPISODICA O IPOTENSIONE (SINTOMATICA), GRAVIDANZA, VALUTAZIONE DI FARMACI, RESISTENZA AL TRATTAMENTO FARMACOLOGICO, SOSPETTA APNEA DURANTE IL SONNO.



TENSIOMETRO ELETTRONICO

AUTOMATICO

UTILIZZATO PER PAZIENTI ANZIANI,
OBESI E CON ARITMIA



PC LINK

TRASMISSIONE DEI DATI DI
MISURAZIONE AL PC TRAMITE
CONNESSIONE BLUETOOTH



CENTRALE OPERATIVA

ESAMI, CON CONCLUSIONI
DIAGNOSTICHE, REFERTATI
ESCLUSIVAMENTE DA CARDIOLOGI



CONDIVISIONE DEL REFERTO

SU AREE WEB RISERVATE
UNICAMENTE
DEDICATE AL CLIENTE



REFERTAZIONE CARDIOLOGICA

ENTRO 45' DALLA RICEZIONE,
TUTTI I GIORNI DELL'ANNO
SUPERFESTIVI COMPRESI

LE CARATTERISTICHE DEI SERVIZI STRETTAMENTE CONNESSI A QUESTO DEVICE. SONO OFFERTE UNICAMENTE DA CARDIO ON LINE EUROPE SRL

CARDIO ON LINE EUROPE S.r.l.

sede Via Principe Amedeo, 25 - 70121 Bari (BA)
tel. 080 5613578 | Cap. Soc. 100.000,00 € i.v.
Part. IVA n. 04871010726 | C.C.I.A.A. Bari n. 290463/96
mail info@cardionlineeurope.com
pec cardionlineeurope@pec.it



AZIENDA ASSOCIATA



AZIENDA CERTIFICATA



HOLTER PRESSORIO (O ABPM)

CARDIOLINE

Dati paziente

ID	Data di nascita	10/08/1971	Altezza
Cognome	Età	47 età	Peso
Nome	Sesso	Maschio	Indice massa corporea
Secondo nome	Dipper	No (Auto)	Circonferenza toracica

Dati esame

Data esame	26/07/2019	Indicazioni	
Durata esame	23 ore 8 minuti	Terapia	TERAPIA PER IPERTENSIONE triplam e dilatrend

Dati esame estesi

Misure totali #	74	Va a dormire alle	01:30	Pre esame	
Misure valide #	71 (96%)	Risveglio alle	07:45	PAS	
Day	58 (95%)	Braccio	Braccio sinistro	PAD	
Night	13 (100%)	Bracciale	Bracciale medio	FC	

Analisi statistica

	PAS	PAD	PAM	DIF	FC	PJ
Min	107	67	82	20	48	11
Max	148	104	114	55	75	11
Media	123	84	97	39	60	11
Mediana	121	84	96	38	59	11
Deviazione stanc	9	8	8	7	7	1
Soglie	/	/	/	/	/	120
% >Soglie	05	37		21	0	5
% Day/Night	6	8	7	3		

Conclusioni

Sporadico ricorrenza diurna valori pressori sisto-diastolici di tipo P.A. max diurna 148/102 mmHg. P.A. media diurna 124/85 mmHg. P.A. media notturna 116/78 mmHg. Profilo non dipping. Cronotropismo non conservato. Dr. F. Siena

Cronogramma delle medie

Cronogramma delle misure

Tabella delle misure

Ora	PAS	PAD	PAM	DIF	FC	Messaggi
11:37	141	92	108	49	51	Manual measurement
11:48	124	83	97	41	57	Weak pulse signal (008)
12:15	129	84	99	45	54	
12:30	126	88	101	38	63	
12:45	122	79	93	43	66	
13:00	128	89	105	49	69	
13:15	127	77	94	50	70	
13:30	130	87	101	43	68	
13:45	119	79	95	40	59	
14:00	124	74	91	50	55	
14:15	115	67	83	48	49	
14:30	110	72	85	38	51	
14:45	111	68	82	43	48	
15:00	117	82	94	35	48	
15:15	111	77	88	34	48	
15:30	113	71	85	42	51	
15:45	117	78	91	39	57	
16:00	119	83	96	36	59	
16:15	138	81	93	37	58	
16:30	121	80	100	31	60	
16:45	124	92	103	32	68	
17:00	121	88	99	33	69	
17:15	136	90	105	46	66	
17:30	127	92	107	45	65	
17:45	130	90	103	40	70	
18:00	120	75	90	45	58	
18:15	117	84	95	33	54	
18:30	123	80	94	43	56	
18:45	118	77	91	41	53	
19:00	123	85	98	38	70	

Analisi globale

	PAS	PAD	PAM	DIF	FC
Min	107	67	82	20	48
Max	148	104	114	55	75
Media	123	84	97	39	60
Mediana	121	84	96	38	61
Deviazione stanc	9	8	8	7	7
Soglie	/	/	/	/	/
% >Soglie	55	37	21	0	59
% Day/Night	6	8	7	3	

Periodi di analisi: Day/Night

Day: 58 (95%)
Night: 13 (100%)

Normalità - Day

100PAS120
100PAD120
100PAM120
15DIF30
20FC100

Normalità - Night

100PAS120
100PAD120
100PAM120
15DIF30
20FC100

CARDIOLINE

Cronogramma delle medie

Analisi globale

	PAS	PAD	PAM	DIF	FC
Min	107	67	82	20	48
Max	148	104	114	55	75
Media	123	84	97	39	60
Mediana	121	84	96	38	61
Deviazione stanc	9	8	8	7	7
Soglie	/	/	/	/	/
% >Soglie	55	37	21	0	59
% Day/Night	6	8	7	3	

Periodi di analisi: Day/Night

Day: 58 (95%)
Night: 13 (100%)

Normalità - Day

100PAS120
100PAD120
100PAM120
15DIF30
20FC100

Normalità - Night

100PAS120
100PAD120
100PAM120
15DIF30
20FC100

Istogrammi statistici

Day

Night

Tabella delle statistiche

	PAS	PAD	PAM	DIF	FC	PAS	PAD	PAM	DIF	FC
Min	107	67	82	20	48	107	71	84	29	48
Max	148	104	114	55	75	148	104	114	48	66
Media	123	84	97	39	60	124	85	98	39	61
Mediana	121	84	96	38	60	123	85	98	38	61
Deviazione stanc	9	8	8	7	7	9	8	8	7	7
Soglie	/	/	/	/	/	/	/	/	/	/
% >Soglie	55	37	21	0	59	50/5	180/30	110/90	70/50	30/15
% Day/Night	6	8	7	3		5	0	92	100	92

Periodi di analisi: Day/Night

Day: 58 (95%)
Night: 13 (100%)

Normalità - Day

100PAS120
100PAD120
100PAM120
15DIF30
20FC100

Normalità - Night

100PAS120
100PAD120
100PAM120
15DIF30
20FC100

Il referto dell'Holter pressorio riporta nell'ambito del risultato finale i principali parametri di valutazione quali valori minimi, massimi e medi della pressione, picchi transitori, carico pressorio, variabilità, pressione differenziale e frequenza del ritmo cardiaco. **L'interpretazione non è affidata ad un algoritmo automatico, bensì ad uno specialista che, firmando il referto, se ne assume ogni responsabilità medico-legale.** I dati rilevati, inoltre, consentono al cardiologo di "macrocategorizzare" il referto specificando, a beneficio di chiunque debba poi leggerlo, la normalità dell'esame, la anomalia (indicando la gravità) o, nei casi più acuti, la necessità di un rapido approfondimento in ambiente specialistico o ospedaliero.



COSTI, TECNOLOGIE E SERVIZI | VENDITA, LOCAZIONE OPERATIVA, LEASING

CARDIOLINE TOUCHECG HD+ | ELETTRCARDIOGRAFO DIGITALE A 12 DERIVAZIONI STANDARD

3.500,00€



STARTER PACK	CRFC*	ULTERIORI REFERTI	
2.000 ELETTRODI MONOUSO		A CONSUMO	16,00€
200 CREDITI MIX**		PACCHETTO DA N.50	725,00€
300,00€	100,00€	PACCHETTO DA N.100	1.300,00€

CARDIOLINE CLICKHOLTER | HOLTER CARDIACO A 3 DERIVAZIONI

3.500,00€



STARTER PACK	CRFC*	ULTERIORI REFERTI	
400 ELETTRODI MONOUSO		A CONSUMO	36,00€
70 SACCHETTI HOLTER		PACCHETTO DA N.20	690,00€
200 CREDITI MIX**		PACCHETTO DA N.50	1.675,00€
300,00€	100,00€		

CARDIOLINE WALK400h | HOLTER CARDIACO A 3/12 DERIVAZIONI, DA 24 ORE A 7 GIORNI

4.200,00€



STARTER PACK	CRFC*	ULTERIORI REFERTI	
500 ELETTRODI MONOUSO		A CONSUMO	36,00€
70 SACCHETTI HOLTER		PACCHETTO DA N.20	690,00€
200 CREDITI MIX**		PACCHETTO DA N.50	1.675,00€
300,00€	100,00€		

CARDIOLINE WALK200b | HOLTER PRESSORIO USB/BT

3.500,00€



STARTER PACK	CRFC*	ULTERIORI REFERTI	
100 SOTTO BRACCIALI IN TNT		A CONSUMO	25,00€
200 CREDITI MIX**		PACCHETTO DA N.20	480,00€
300,00€	100,00€	PACCHETTO DA N.50	1.150,00€

NOTEBOOK WINDOWS

500,00€



DISPLAY 15,4"
SOFTWARE PREINSTALLATI
RAM 8 GB | HD SSD
OPEN MODE

TABLET ANDROID

350,00€



DISPLAY 10,3"
APP PREINSTALLATE
OCTACORE | LTE
OPEN MODE

Tutti i prezzi sono da intendersi al netto di IVA ad eccezione del costo degli ulteriori referti che sono da intendersi IVA esente. La **garanzia Full Risk** comprende: assistenza tecnica componenti *hardware* e *software* e tutti i relativi *upgrades*, *firmware* dispositivi inclusi. La **garanzia Full Risk non comprende**: danni dovuti ad incuria o dolo e furto, materiale di consumo, cavi e adattatori. **Riscatto apparecchi**: leasing 5%, locazione operativa 10% (*facoltativo*). Spese di istruttoria pratica finanziamento: da 65,00€ a 130,00€. **Spese di spedizione**: a carico del Cliente. **Il Contributo Refertazione Firma Certa (CRFC)** è obbligatorio. ****Crediti MIX** a scadenza illimitata con valore pari a: ECG, 1 credito; Holter pressorio, 2 crediti; Holter cardiaco, 3 crediti. Lo **Starter Pack** è subordinato all'acquisto della relativa tecnologia.

CARDIO ON LINE EUROPE S.r.l.

sede Via Principe Amedeo, 25 - 70121 Bari (BA)
tel. 080 5613578 | Cap. Soc. 100.000,00 € I.v.
Part. IVA n. 04871010726 | C.G.I.A.A. Bari n. 290463/96
mail info@cardioonlineeurope.com
pec cardioonlineeurope@pec.it



AZIENDA ASSOCIATA



AZIENDA CERTIFICATA



MODULO D'ORDINE | VENDITA, LOCAZIONE OPERATIVA, LEASING

Con la sottoscrizione del presente modulo si procede all'ordine delle proposte di seguito opzionate.

RAGIONE SOCIALE		TITOLARE	
INDIRIZZO			CAP
CITTA'	PROV.	TEL.	CELL.
MAIL		PEC	
C.F. / PARTITA IVA		IBAN	SDI

Apporre una X per selezionare le tecnologie richieste indicando la forma di pagamento desiderata:

DEVICES	ACQUISTO (UNICA SOLUZIONE)	LOCAZIONE OPERATIVA (CANONE MESE PER 36 MESI)	LEASING (CANONE MESE PER 36 MESI)
ELETTROCARDIOGrafo DIGITALE	3.500,00€	109,00€	110,25€
HOLTER CARDIACO 3 DERIVAZIONI	3.500,00€	109,00€	110,25€
HOLTER CARDIACO 12 DERIVAZIONI	4.200,00€	131,00€	132,30€
HOLTER PRESSORIO	3.500,00€	109,00€	110,25€
NOTEBOOK WINDOWS	500,00€	15,75€	15,90€
TABLET ANDROID	350,00€	11,00€	11,10€
TOTALE			

SERVIZI (PAGAMENTO IN UNICA SOLUZIONE NON FINANZIABILE)			
STARTER PACK (UNA TANTUM)		CRFC (UNA TANTUM)	
ECG	300,00€	ECG	100,00€
HOLTER CARDIACO	300,00€	HOLTER CARDIACO	100,00€
HOLTER PRESSORIO	300,00€	HOLTER PRESSORIO	100,00€
TOTALE		TOTALE	

DESCRIZIONE DELLE AGEVOLAZIONI FISCALI DETRAIBILI SU F24 DISTINTE PER REGIONE
Campania, Puglia, Basilicata, Calabria, Sicilia e Sardegna: Credito d'Imposta 40% (Transizione 4.0) più 45% (del Mezzogiorno), **totale 85%**.

Abruzzo e Molise: Credito d'Imposta 40% (Transizione 4.0) più 30% (del Mezzogiorno), **totale 70%**.

Le restanti regioni d'Italia: Credito d'Imposta del 40% (Transizione 4.0) cumulabile con altre agevolazioni fiscali sino al 100% dell'investimento.

NOTE

I prezzi contenuti nell'allegato "COSTI, TECNOLOGIE E SERVIZI | VENDITA, LOCAZIONE OPERATIVA, LEASING", che costituisce parte integrante del presente documento, sono da intendersi al netto di IVA ad eccezione del costo degli ulteriori referti che sono da intendersi IVA esente. Agevolazioni fiscali usufruibili solamente con acquisto o leasing. Lo STARTER PACK e i CONTRIBUTI REFERTAZIONE FIRMA CERTA (CRFC) non sono finanziabili. Le caratteristiche dei servizi inclusi sono indicate nella pagina "CARTA DEI SERVIZI". La sottoscrizione di questo modulo d'ordine attribuisce valore di ordinativo a tutti gli effetti e che, con l'invio, i dati personali a Lei relativi in esso contenuti sono trattati nel pieno rispetto del nuovo Regolamento Europeo EU 2016/679 (GDPR) in relazione alla "Tutela dei dati personali". La compilazione del presente modulo e del suo invio esprimono quindi il consenso alla raccolta ed al trattamento dei dati personali da Lei conferiti per finalità commerciali, amministrative o relative al soddisfacimento di Vostre esplicite richieste. Il Titolare del trattamento è Cardio On Line Europe Srl il quale garantisce che i dati potranno essere rettificati o cancellati in qualunque momento ai sensi degli articoli afferenti alla Legge sopra citata. Eventuali richieste o comunicazioni potranno essere effettuate scrivendo una mail all'indirizzo info@cardioonlineeurope.com mentre il Regolamento Privacy è disponibile sul sito www.cardioonlineeurope.com.

LUOGO E DATA

TIMBRO E FIRMA DEL CLIENTE

CARDIO ON LINE EUROPE S.r.l.

 sede Via Principe Amedeo, 25 - 70121 Bari (BA)
 tel. 080 5613578 | Cap. Soc. 100.000,00 € i.v.
 Part. IVA n. 04871010726 | C.C.I.A.A. Bari n. 290463/96
 mail info@cardioonlineeurope.com
 pec cardioonlineeurope@pec.it

AZIENDA ASSOCIATA



AZIENDA CERTIFICATA



COSTI, TECNOLOGIE E SERVIZI | NOLEGGIO

CARDIOLINE TOUCHECG HD+ | ELETTROCARDIOGRAFO DIGITALE A 12 DERIVAZIONI STANDARD

495,00€/ANNO



N.30 REFERTI ECG INCLUSI NEL TRIENNIO, COMPENSIVI DI N.300 ELETTRODI MONOUSO

PAGAMENTO DI 495,00€ L'ANNO PER MINIMO 3 ANNI; RINNOVO DEL NOLEGGIO, FACOLTATIVO A PARTIRE DAL 4° ANNO, 200,00€ L'ANNO, COMPRESA L'ESTENSIONE DELLA GARANZIA FULL RISK. AD ESAURIMENTO DEI REFERTI INCLUSI, GLI ULTERIORI SARANNO FATTURATI A CONSUMO MENSILE AL COSTO DI 16,00€ CADAUNO. ALTERNATIVAMENTE, PACCHETTO DA N.50 AL COSTO DI 725,00€ O PACCHETTO DA N.100 AL COSTO DI 1.300,00€.

CARDIOLINE CLICKHOLTER | HOLTER CARDIACO A 3 DERIVAZIONI

545,00€/ANNO



N.15 REFERTI HOLTER INCLUSI NEL TRIENNIO, COMPENSIVI DI N.100 ELETTRODI MONOUSO E N.15 SACCHETTI

PAGAMENTO DI 545,00€ L'ANNO PER MINIMO 3 ANNI; RINNOVO DEL NOLEGGIO, FACOLTATIVO A PARTIRE DAL 4° ANNO, 200,00€ L'ANNO, COMPRESA L'ESTENSIONE DELLA GARANZIA FULL RISK. AD ESAURIMENTO DEI REFERTI INCLUSI, GLI ULTERIORI SARANNO FATTURATI A CONSUMO MENSILE AL COSTO DI 36,00€ CADAUNO. ALTERNATIVAMENTE, PACCHETTO DA N.20 AL COSTO DI 690,00€ O PACCHETTO DA N.50 AL COSTO DI 1.675,00€.

CARDIOLINE WALK400h | HOLTER CARDIACO A 3/12 DERIVAZIONI, DA 24 ORE A 7 GIORNI

745,00€/ANNO



N.15 REFERTI HOLTER INCLUSI NEL TRIENNIO, COMPENSIVI DI N.200 ELETTRODI MONOUSO E N.15 SACCHETTI

PAGAMENTO DI 745,00€ L'ANNO PER MINIMO 3 ANNI; RINNOVO DEL NOLEGGIO, FACOLTATIVO A PARTIRE DAL 4° ANNO, 250,00€ L'ANNO, COMPRESA L'ESTENSIONE DELLA GARANZIA FULL RISK. AD ESAURIMENTO DEI REFERTI INCLUSI, GLI ULTERIORI SARANNO FATTURATI A CONSUMO MENSILE AL COSTO DI 36,00€ CADAUNO. ALTERNATIVAMENTE, PACCHETTO DA N.20 AL COSTO DI 690,00€ O PACCHETTO DA N.50 AL COSTO DI 1.675,00€.

CARDIOLINE WALK200b | HOLTER PRESSORIO USB/BT

495,00€/ANNO



N.20 REFERTI HOLTER INCLUSI NEL TRIENNIO, COMPENSIVI DI N.20 SOTTO BRACIALI IN TNT

PAGAMENTO DI 495,00€ L'ANNO PER MINIMO 3 ANNI; RINNOVO DEL NOLEGGIO, FACOLTATIVO A PARTIRE DAL 4° ANNO, 200,00€ L'ANNO, COMPRESA L'ESTENSIONE DELLA GARANZIA FULL RISK. AD ESAURIMENTO DEI REFERTI INCLUSI, GLI ULTERIORI SARANNO FATTURATI A CONSUMO MENSILE AL COSTO DI 25,00€ CADAUNO. ALTERNATIVAMENTE, PACCHETTO DA N.20 AL COSTO DI 480,00€ O PACCHETTO DA N.50 AL COSTO DI 1.150,00€.

NOTEBOOK WINDOWS (FACOLTATIVO)

150,00€/ANNO



DISPLAY 15,4" | SOFTWARE PREINSTALLATI | RAM 8 GB | HD SSD | OPEN MODE

PAGAMENTO DI 150,00€ L'ANNO PER MINIMO 3 ANNI; RINNOVO DEL NOLEGGIO, FACOLTATIVO A PARTIRE DAL 4° ANNO AL COSTO DI 50,00€ L'ANNO.

TABLET ANDROID (FACOLTATIVO)

100,00€/ANNO



DISPLAY 10,3" | APP PREINSTALLATE | OCTACORE | LTE | OPEN MODE

PAGAMENTO DI 100,00€ L'ANNO PER MINIMO 3 ANNI; RINNOVO DEL NOLEGGIO, FACOLTATIVO A PARTIRE DAL 4° ANNO AL COSTO DI 30,00€ L'ANNO.

Tutti i prezzi sono da intendersi al netto di IVA ad eccezione del costo degli ulteriori referti che sono da intendersi IVA esente. **La garanzia Full Risk comprende:** assistenza tecnica componenti *hardware* e *software* e tutti i relativi *upgrades*, *firmware* dispositivi inclusi. **La garanzia Full Risk non comprende:** danni dovuti ad incuria o dolo e furto, materiale di consumo, cavi e adattatori. **Spese di spedizione:** a carico del Cliente.

CARDIO ON LINE EUROPE S.r.l.

sede: Via Principe Amedeo, 25 - 70121 Bari (BA)
tel. 080 5613578 | Cap. Soc. 100.000,00 € i.v.
Part. IVA n. 04871010726 | C.C.I.A.A. Bari n. 290463/96
mail info@cardioonlineeurope.com
pec cardioonlineeurope@pec.it



AZIENDA ASSOCIATA



AZIENDA CERTIFICATA



MODULO D'ORDINE | NOLEGGIO

Con la sottoscrizione del presente modulo si procede all'ordine delle proposte di seguito opzionate.

RAGIONE SOCIALE		TITOLARE	
INDIRIZZO			CAP
CITTA'	PROV.	TEL.	CELL.
MAIL		PEC	
C.F. / PARTITA IVA		IBAN	SDI

 Apporre una **X** per selezionare le tecnologie richieste:

DEVICES	NOLEGGIO (IMPORTO CANONE DA PAGARE ANNUALMENTE IN UNICA SOLUZIONE, A RICEVIMENTO FATTURA, PER MINIMO 3 ANNI)
ELETTROCARDIOGRAFO DIGITALE	495,00€
HOLTER CARDIACO 3 DERIVAZIONI	545,00€
HOLTER CARDIACO 12 DERIVAZIONI	745,00€
HOLTER PRESSORIO	495,00€
NOTEBOOK WINDOWS	150,00€
TABLET ANDROID	100,00€
TOTALE	

NOTE

I prezzi contenuti nell'allegato "COSTI, TECNOLOGIE E SERVIZI | NOLEGGIO", che costituisce parte integrante del presente documento, sono da intendersi al netto di IVA ad eccezione del costo degli ulteriori referti che sono da intendersi IVA esente. Le caratteristiche dei servizi inclusi sono indicate nella pagina "CARTA DEI SERVIZI". La sottoscrizione di questo modulo d'ordine attribuisce valore di ordinativo a tutti gli effetti e che, con l'invio, i dati personali a Lei relativi in esso contenuti sono trattati nel pieno rispetto del nuovo Regolamento Europeo EU 2016/679 (GDPR) in relazione alla "Tutela dei dati personali". La compilazione del presente modulo e del suo invio esprimono quindi il consenso alla raccolta ed al trattamento dei dati personali da Lei conferiti per finalità commerciali, amministrative o relative al soddisfacimento di Vostre esplicite richieste. Il Titolare del trattamento è Cardio On Line Europe Srl il quale garantisce che i dati potranno essere rettificati o cancellati in qualunque momento ai sensi degli articoli afferenti alla Legge sopra citata. Eventuali richieste o comunicazioni potranno essere effettuate scrivendo una mail all'indirizzo info@cardioonlineeurope.com, mentre il Regolamento Privacy è disponibile sul sito www.cardioonlineeurope.com.

LUOGO E DATA

TIMBRO E FIRMA DEL CLIENTE

CARDIO ON LINE EUROPE S.r.l.

 sede Via Principe Amedeo, 25 - 70121 Bari (BA)
 tel. 080 5613578 | Cap. Soc. 100.000,00 € i.v.
 Part. IVA n. 04871010726 | C.C.I.A.A. Bari n. 290463/96
 mail info@cardioonlineeurope.com
 pec cardioonlineeurope@pec.it

AZIENDA ASSOCIATA



AZIENDA CERTIFICATA

